

# THD, TÜRKBA, ve HEMATOLOJİ BİLİŞİMİ:

## RAPOR PROGRAMININ TANITIMI

**Çekirdek v3.0**  
HEMATOLOJİ HASTA KAYIT PROGRAMI

**GİRİŞ: KİMLİK BİLGİLERİ**

NEOPLASTİK HASTALIKLARI  
KANAMA HASTALIKLARI  
TROMBOZ  
DİĞER  
ÇIKIŞ

Bu Program Dr. Yahya Büyükaşık Tarafından Yazılmıştır  
Program Hakkında Bilgi için...@elbilgeni@HEMATOLOJİ

**RAPOR v1.0 - [RAPOR OLUŞTURMA]**

Dosya Kayıtlar Veritabanı Ekle Program Hakkında Bilgi Bağlı Tablo Yöneticisi

İSİM FATMA KÜTÜK DOSYA NO 2909526 ÖRNEK NO TARİH 22.03.2002

BLAST 12 ↑  
PROMYELOSİT 11 ↑  
MYELOSİT 5 ↑  
METAMYELOSİT 15 ↑  
BANT 29 ↑  
PMNL 3 ↑  
EOZİNOFİLİK SERİ 0 ↑  
BAZOFİLİK SERİ 0 ↑  
MAST 0 ↑  
PROMONOSİT 0 ↑  
MONOSİT 0 ↑  
HISTİYOSİT 0 ↑

PROLENFOSİT 0 ↑  
LENFOSİT 7 ↑  
PLAZMA HÜCRESİ 2 ↑

PRONORMOBLAST 1 ↑  
NORMOBLAST 41 ↑  
ÇIPLAK ÇEKİRDEK 6 ↑

TOPLAM HÜCRE 132 M/E ORANI 1,78571428571

MEGAKARYOSİTLER ARTMIŞ SİDEROBLAST  
SELLÜLERİTE NORMAL PATOLOJİK SİDEROBLAST  
DEPO DEMİRİ POZİTİF İLİK DIŞI HÜCRE YOK

RAPOR BU KEMİK İLİĞİ ASPIRASYON ÖRNEĞİ NORMOSELLÜLERDİR. MEGAKARYOSİT ORANINDA ARTIŞ MEVCUTTUR. M/E ORANI YAKLAŞIK 1,5/1 DİR. ERİTROİD SERİDE DAHA BARİZ OLMAK ÜZERE TÜM SERİLERDE DİSPLAZİ İZLENMİŞTİR. BÜYÜK LENFOSİT ÇAPINDA, NÜKLEUS İÇEREN, BLAST OLARAK

TANI EKİ ve KESİNLİĞİ MIYELODİSPLAZİ RAEB KESİN

RAPOR EDENLER DR. SALİH AKSU DR. YAHYA BÜYÜKAŞIK

BLAST% 9,09 METAMYELOSİT% 11,36 EOZİNOFİLİK SERİ% 0 PROMONOSİT% 0 PROLENFOSİT% 0 PRONORMOBLAST% 0,758  
PROMYELOSİT% 8,33 BANT% 21,97 BAZOFİLİK SERİ% 0 MONOSİT% 0 LENFOSİT% 5,303 NORMOBLAST% 31,06  
MYELOSİT% 3,788 PMNL% 2,273 MAST% 0 HISTİYOSİT% 0 PLAZMA% 1,5152 ÇIPLAK ÇEKİRDEK% 4,545

Kayıt: 15 / 4243  
Hazır

**Prof. Dr. Yahya Büyükaşık**

Hacettepe Üniversitesi Tıp Fakültesi Hematoloji Ünitesi

İSİM FATMA KÜTÜK

DOSYA NO 2909526

ÖRNEK NO

TARİH 22.03.2002



BLAST	12	↑
PROMYELOSİT	11	↑
MYELOSİT	5	↑
METAMYELOSİT	15	↑
BANT	29	↑
PMNL	3	↑
EOZİNOFİLİK SERİ	0	↑
BAZOFİLİK SERİ	0	↑
MAST	0	↑
PROMONOSİT	0	↑
MONOSİT	0	↑
HİSTİYOSİT	0	↑

PROLENFOSİT 0 ↑

LENFOSİT 7 ↑

PLAZMA HÜCRESİ 2 ↑

PRONORMOBLAST 1 ↑

NORMOBLAST 41 ↑

ÇIPLAK ÇEKİRDEK 6 ↑

TOPLAM HÜCRE 132

M:E ORANI 1,78571428571

MEGAKARYOSİTLER	ARTMIŞ	SİDEROBLAST	
SELLÜLERİTE	NORMAL	PATOLOJİK SİDEROBLAST	
DEPO DEMİRİ	POZİTİF	İLİK DIŞI HÜCRE	YOK

RAPOR

BU KEMİK İLİĞİ ASPİRASYON ÖRNEĞİ NORMOSELLÜLERDİR. MEGAKARYOSİT ORANINDA ARTIŞ MEVCUTTUR. M/E ORANI YAKLAŞIK 1,5/1 DİR. ERİTROİD SERİDE DAHA BARİZ OLMAK ÜZERE TÜM SERİLERDE DİSPLAZİ İZLENMİŞTİR. BÜYÜK LENFOSİT ÇAPINDA, NÜKLEUS İÇEREN, BLAST OLARAK

TANI, EKİ ve KESİNLİĞİ MİYELODİSPLAZİ RAEB KESİN

RAPOR EDENLER DR. SALİH AKSU DR. YAHYA BÜYÜKAŞIK

BLAST% 9,09	METAMYELOSİT% 11,36	EOZİNOFİLİK SERİ% 0	PROMONOSİT% 0	PROLENFOSİT% 0	PRONORMOBLAST% 0,758
PROMYELOSİT% 8,33	BANT% 21,97	BAZOFİLİK SERİ% 0	MONOSİT% 0	LENFOSİT% 5,303	NORMOBLAST% 31,06
MYELOSİT% 3,788	PMNL% 2,273	MAST% 0	HİSTİYOSİT% 0	PLAZMA% 1,5152	ÇIPLAK ÇEKİRDEK% 4,545

A.D: FATMA KÖTÜK TARİH: 22.03.2002  
 DOSYA NO: 290826 ÖRNEK NO:

BLAST	9,0909 (% 0,2-1,5)
PROMYELOSIT	8,3333 (% 2,1-4,1)
MYELOSIT	3,7879 (% 8,2-15,7)
METAMYELOSIT	11,364 (% 9,6-24,6)
BAKAT	21,97 (% 9,5-15,3)
PMNL	2,2727 (% 6,0-12,0)
BOZUFÜLK SERİ	0 (% 1,2-5,3)
BAZUFÜLK SERİ	0 (< % 1)
MAST HÜCREİ	0 (< % 1)
MONOSİT ÖNCÜLÜ	0 (< % 1)
MONOSİT	0 (< % 1)
HİSTİYOİT	0 (< % 1)
PROLENFOSİT	0 (< % 1)
LENFOSİT	5,3090 (% 6-20)
PLAZMA HÜCREİ	1,5152 (% 0,4-3,9)
PROMORHOBLAST	0,7576 (% 0,2-1,3)
MORHOBLAST	31,061 (% 18,8-36,2)
ÇİPİK ÇEKİRDEK	4,5455 (% 0)
MİGA KARYOSİTLER	ARTIŞ
SELÜLERİTE	NORMAL
MİEOKRANJ	1,785714 (1,5-3,1)
DEPO DEMİRİ	POZİTİF
SİDEROBLAST	NORMAL ORANDA
PATOLOJİK SİDEROBLAST	YOK
JUK DIŞI HÜCRE	YOK

BU KEMİK İLİĞİ ASPİRASYON ÖRNEĞİ MORFOSELLÜLERDİR. MİGA KARYOSİT ORANINDA ARTIŞ MEVCUTTUR. MİEOKRANJ YAKLAŞIK 1,5:1 DİR. ERİTROİD SERİDE DAHA BAKIZ OLMAK ÜZERE TÜM SERİLERDE DİSPLAZİ JİZLENMİŞTİR. BÜYÜK LENFOSİT ÇAPINDA, NÜKLEUS İÇEREN, BLAST OLARAK DİĞER LENFİJLENİMİTÖR HÜCRELERDE ARTIŞ DİKKATİ ÇEKMEŞTİR. BU BULGULAR MİYELODİSPLAZİ JİLE UYUMLU BULUNMUŞTUR.  
 DEMİR BOYASI: pozitif+++

[ÖN] TANI: MİYELODİSPLAZİ

Birçok Seride Displazi Göz NDS

20 Bim 2006 Cuma

DR. SAH AKSU DR. YAHYA BÖYÜKA

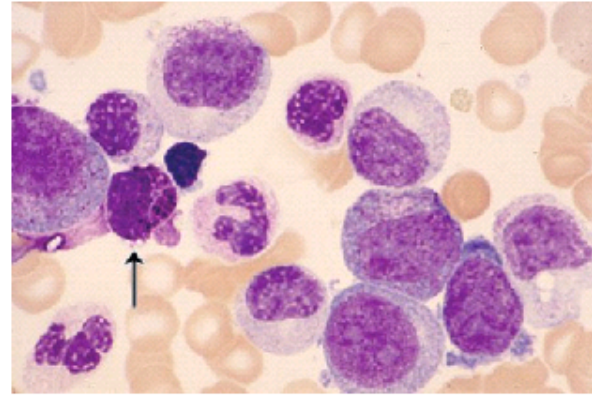

20 Bim 2006 Cuma

DR. SAH AKSU DR. YAHYA BÖYÜKA

## KEMİK İLİĞİ ASPİRASYON RAPORU

İSİM DOSYA NO ÖRNEK NO TARİH BLAST  ↑PROMYELOSİT  ↑MYELOSİT  ↑METAMYELOSİT  ↑BANT  ↑PMNL  ↑EOZİNOFİLİK SERİ  ↑BAZOFİLİK SERİ  ↑MAST  ↑PROMONOSİT  ↑MONOSİT  ↑HİSTİYOSİT  ↑PROLENFOSİT  ↑LENFOSİT  ↑PLAZMA HÜCRESİ  ↑PRONORMOBLAST  ↑NORMOBLAST  ↑ÇIPLAK ÇEKİRDEK  ↑TOPLAM HÜCRE M:E ORANI 

BİR HASTA HER BİR TANI ile BİRER KEZ SAYILABİLİR !

MEGAKARYOSİTLER  SİDEROBLAST SELLÜLERİTE  PATOLOJİK SİDEROBLAST DEPO DEMİRİ  İLİK DIŞI HÜCRE RAPOR TANI, EKİ ve KESİNLİĞİ   KESİN RAPOR EDENLER 

BLAST% #Sayı!	METAMYELOSİT% #Sayı!	EOZİNOFİLİK SERİ% #Sayı!	PROMONOSİT% #Sayı!	PROLENFOSİT% #Sayı!	PRONORMOBLAST% #Sayı!
PROMYELOSİT% #Sayı!	BANT% #Sayı!	BAZOFİLİK SERİ% #Sayı!	MONOSİT% #Sayı!	LENFOSİT% #Sayı!	NORMOBLAST% #Sayı!
MYELOSİT% #Sayı!	PMNL% #Sayı!	MAST% #Sayı!	HİSTİYOSİT% #Sayı!	PLAZMA% #Sayı!	ÇIPLAK ÇEKİRDEK% #Sayı!

## KEMİK İLİĞİ ASPİRASYON RAPORU

İSİM  DOSYA NO  ÖRNEK NO  TARİH BLAST  0 PROMYELOSİT  0 MYELOSİT  0 METAMYELOSİT  0 BANT  0 PMNL  0 EOZİNOFİLİK SERİ  0 BAZOFİLİK SERİ  0 MAST  0 PROMONOSİT  0 MONOSİT  0 HİSTİYOSİT  0 PROLENFOSİT  0 PRONORMOBLAST  0 LENFOSİT  0 NORMOBLAST  0 

#Sayı!

**LÜTFEN TANIYI GİRİNİZ !**

TANI

- MİYELODİSPLAZİ
- MİYELOPROLİFERATİF HASTALIK
- MULTİPL MYELOM
- PARAZİTER HASTALIK
- PLAZMA HÜCRE DİSKRAZİSİ
- SAÇLI HÜCRELİ L
- TEK SERİDE HIPO/APLAZİ
- WALDENSTRÖM HASTALIĞI

MEGAKARYOSİT  DEĞERLENDİRİLMEDİ SELLÜLERİTE  PATOLOJİK SİDEROBLAST  DEĞERLENDİRİLMEDİ DEPO DEMİRİ  DEĞERLENDİRİLMEDİ  İLİK DIŞI HÜCRE RAPOR TANI, EKİ ve KESİNLİĞİ  KESİN RAPOR EDENLER 

BLAST% #Sayı! METAMYELOSİT% #Sayı! EOZİNOFİLİK SERİ% #Sayı! PROMONOSİT% #Sayı! PROLENFOSİT% #Sayı! PRONORMOBLAST% #Sayı!

PROMYELOSİT% #Sayı! BANT% #Sayı! BAZOFİLİK SERİ% #Sayı! MONOSİT% #Sayı! LENFOSİT% #Sayı! NORMOBLAST% #Sayı!

MYELOSİT% #Sayı! PMNL% #Sayı! MAST% #Sayı! HİSTİYOSİT% #Sayı! PLAZMA% #Sayı! ÇIPLAK ÇEKİRDEK% #Sayı!

MDS

20.10.2006

DOSYA NO	ISIM	TANI
	SEMRA GÖÇER	MİYELODİSPLAZİ
55233	BASKIN SOYSAL	MİYELODİSPLAZİ
609051	SEVİNÇ KAYABAŞI	MİYELODİSPLAZİ
611562	YÜKSEL ALGÖK	MİYELODİSPLAZİ
668773	MUSTAFA TOSUN	MİYELODİSPLAZİ
735190	ALİYE SEMİZ	MİYELODİSPLAZİ
964287	AYTEN KÜNT	MİYELODİSPLAZİ
1501239	CEMANUR DOĞAN	MİYELODİSPLAZİ
1872018	GÜLTAZE İBİŞ	MİYELODİSPLAZİ
1993388	HASAN ERKAYA	MİYELODİSPLAZİ
2531265	HASAN AZMİ YILDIRIM	MİYELODİSPLAZİ
2730876	DUDU TUZLU	MİYELODİSPLAZİ
2793836	ABDULLAH YAVUZ	MİYELODİSPLAZİ
2909526	FATMA KÜTÜK	MİYELODİSPLAZİ
3126467	SONA TOZYILMAZ	MİYELODİSPLAZİ
3157820	YAŞAR ADNAN YILMAZ	MİYELODİSPLAZİ
3157820	YAŞAR YILMAZ	MİYELODİSPLAZİ
3185474	SERAP KOCA	MİYELODİSPLAZİ
3190275	EBRU KILTAN	MİYELODİSPLAZİ
3203121	NEZİHA KAYGIN	MİYELODİSPLAZİ
3203835	CANAN YILMAZ	MİYELODİSPLAZİ
3204301	ŞEFİKA CAYMAZ	MİYELODİSPLAZİ
3208532	ALİ YEŞİLYURT	MİYELODİSPLAZİ
3208533	NİYAZİ ARSLAN	MİYELODİSPLAZİ
3213502	MEHMET AVŞAR	MİYELODİSPLAZİ
3213655	GÜLÜMSER VARLI	MİYELODİSPLAZİ
3220746	OSMAN TUNÇ	MİYELODİSPLAZİ
3224779	NAİME ELYILDIRIM	MİYELODİSPLAZİ
3225579	MUSTAFA BOZKUŞ	MİYELODİSPLAZİ
3226644	DENİZCAN YILDIRIM	MİYELODİSPLAZİ
3227186	ALİ KELEŞ	MİYELODİSPLAZİ
3229210	NAZMİYE SEYHAN	MİYELODİSPLAZİ
3240757	SEVİNÇ KAYABAŞI	MİYELODİSPLAZİ